2022 年 11 月 30 日

各 位

会 社 名　ライオン株式会社
代 表 者　代表取締役 社長執行役員
掬 川 正 純
(ｺｰﾄﾞ番号 4912 東証プライム市場)
問合せ先　ｺｰﾎﾟﾚｰﾄｺﾐｭﾆｹｰｼｮﾝｾﾝﾀｰ部長
藤 澤　靖
（TEL 03-3621-6661）

一般用医薬品の新工場建設に関するお知らせ

当社は、本日開催の取締役会において、当社の小田原工場（神奈川県小田原市）の敷地内に新たに一般用医薬品の工場を建設することを決議いたしましたのでお知らせいたします。

記

１．新工場建設の背景

当社グループは、パーパス「より良い習慣づくりで、人々の毎日に貢献する（ReDesign）」を起点に、経営ビジョン「次世代ヘルスケアのリーディングカンパニーへ」の実現に向けた取組みを進めています。本年からスタートした中期経営計画「Ｖｉｓｉｏｎ２０３０ １ｓｔ ＳＴＡＧＥ」では、成長戦略の１つとして「成長に向けた事業基盤への変革」を掲げ、生産インフラ等の強化に取り組んでいます。

一般用医薬品市場は、人々の健康意識の高まりを背景に、市場は堅調に推移すると想定しています。特に、当社が『バファリン』シリーズを展開している解熱鎮痛薬市場は、新型コロナウイルス感染症により市場が拡大しており、今後もセルフメディケーションの広がりによって、さらなる成長が見込まれます。

これら一般用医薬品分野において、将来にわたってより安定的な生産供給体制を確立するために、稼働から一定の年数が経過している現医薬品工場に代わる新工場を建設し、生産を移管することといたしました。今回建設する新工場は、生産工程における省力化を実現するとともに、投資判断においては ICP（インターナルカーボンプライシング）を活用しており、CO_2排出量を低減するなど環境にも配慮した設計となっています。

２．新薬品工場の概要

（１） 建設予定地	神奈川県小田原市田島 100
（２） 建設予定敷地面積	約 4,800 平方メートル
（３） 主要生産品	解熱鎮痛薬
（４） 投資規模	約 180 億円
（５） 着工時期（予定）	2023 年 3 月
（６） 稼動開始（予定）	2025 年中

※上記は計画段階のものであり、内容等に変更の可能性があります。

３．業績への影響

本件による業績への影響は、2022 年 12 月期の連結業績予想に織り込んでいます。

＜ご参考＞

小田原工場の概要

（１）　所　　在　　地	神奈川県小田原市田島 100
（２）　設　立　年　度	1964 年 10 月
（３）　敷　地　面　積	6.8 万平方メートル
（４）　生　産　品　目	ハミガキ、デンタルリンス、医薬品など

新一般用医薬品工場完成イメージ図

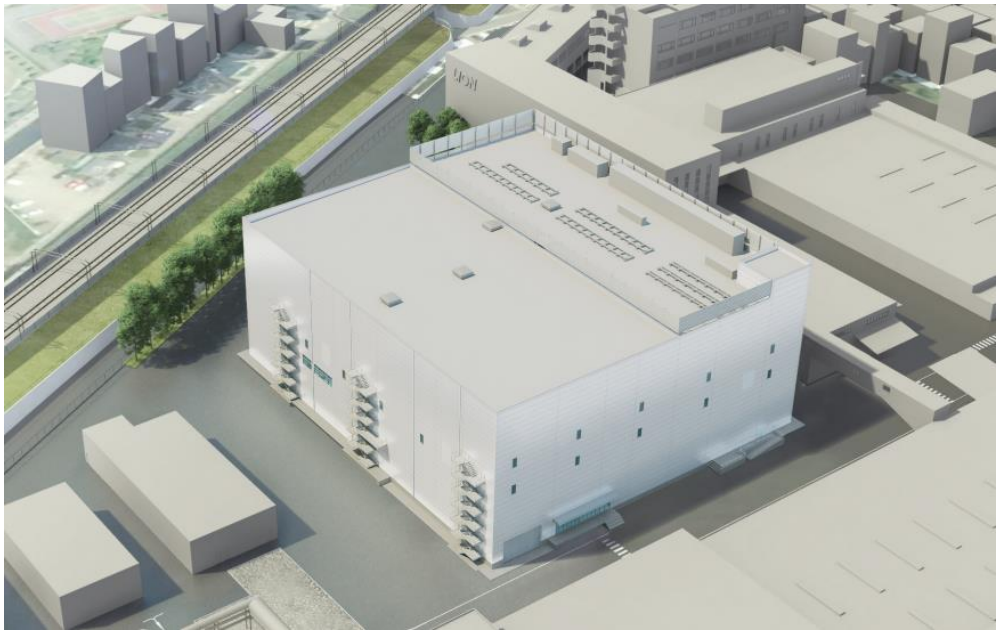

以　上